

Yoshitake 通信

- 心を込めた建築を贈ります -

content

- 01 東大阪市池島町新築分譲住宅の地鎮祭を行いました。
- 02 N社様 シャッター取付工事
- 03 O社様 2階増床工事
- 04 『ビジネスマッチングフェア2024』in マイドーム大阪
- 05 Yoshitake村御杖 果樹園・Yoshitake Farm完成
- 06 『やまと姫マラソン2024 inみつえ』最高でした!
- 07 古民家物件情報 in 御杖村桃俣地区
- 08 よったーくんグッズができました!!
- 09 プレゼント企画で応募ありがとうございました♪
- 10 吉武慰安旅行 in 沖縄に行ってきます!

01 東大阪市池島町新築分譲住宅の地鎮祭を行いました。

建築吉日である5月31日に、池島町新築分譲地にて地鎮祭をとり行いました。

地鎮祭とは、建物を建てる前にその土地を守っている氏神様から土地を利用する許可を得ることで、建築工事中の安全などを祈願する儀式です。今回はモデルハウスとなる1棟目をメインとして行いました。天候は少し不安定な中にはなりましたが、何事もなく無事に地鎮祭を終えることができました。

第1棟のモデルルームは6月3日に着工し、日々着実に工事が進んでいっています。事故なく無事に竣工できるよう社員一同力を合わせ頑張っていきたいと思います!

分譲地プロジェクトについての情報は、社外報はもちろんHPや各種SNSでも随時更新していきます。

吉武工務店の一大プロジェクト、その軌跡をぜひご覧ください!

(営業部 塩垣)



02 N社様 シャッター取付工事

東大阪市渋川町にあるN社様にて、2階外壁部分にシャッターを取り付ける工事のご依頼をいただきました。新しくご購入された機械設備を1階に設置するためのスペースがなく、やむなく2階の外壁に開口をとって搬入することになりました。2階の上部に鉄骨の梁が通っており、新しい機械設備を搬入できるくらいの有効開口高さでシャッターボックスを取り付けるための鉄骨下地の高さをシビアに考えないといけなかったのが非常に悩みました。シャッター取付が終わってから後日、機械設備の搬入を行いました。上手く開口を通して設置まで完了できたので安心しました。

(工事部 青木)

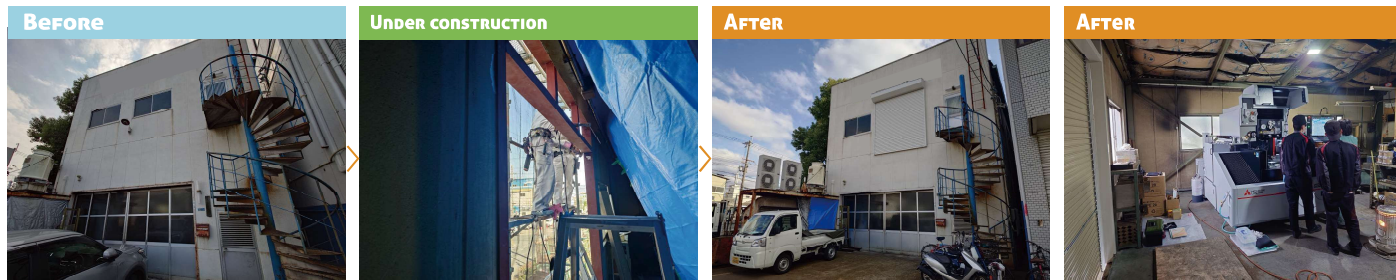

03 O社様 2階増床工事

1年前、工場の2階部分を増床した大阪市西淀川区のO社様にて、さらに床エリアを拡げる工事のご依頼をいただきました。新しく増床するエリアの1階部分には、お取引先に納品される梱包された書類が並んでいたため、しっかり養生を行って工事に取りかかりました。鉄骨の柱や梁を組み、床は鋼板の上に厚さ24mmの構造用合板を張って仕上げています。耐荷重性も高いので床の状態はしっかりしています。物品を保管するエリアが増えたことでお施主様にも喜んでいただけました。

(工事部 青木)

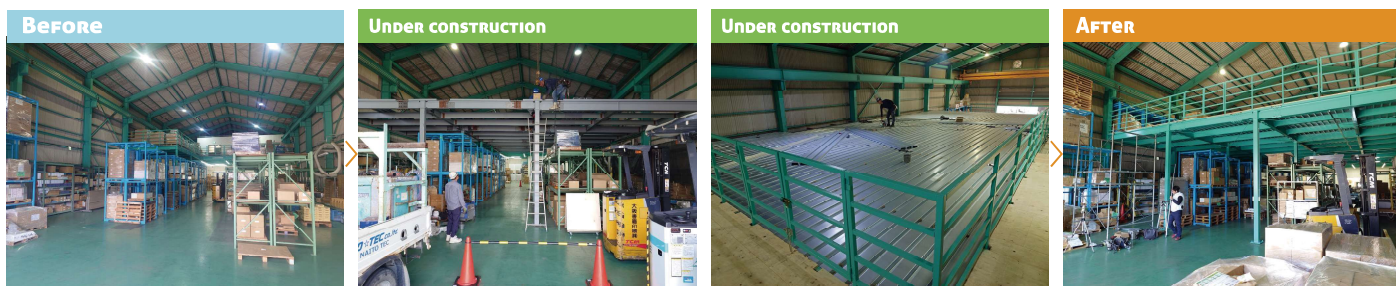

04 『ビジネスマッチングフェア2024』 in マイドーム大阪

6月11日(火).12日(水)にマイドーム大阪で開催された『ビジネスマッチングフェア2024』に出展してきました!! 当日は、130社を超える企業が出展しており、展示できるものが写真しかない私たちは少しでも目立つように、印象に残るようにオレンジ1色で統一し、インパクト大の大きいよったーくんにも力を貸してもらいました。作戦がうまくいき、沢山の方にブースに立ち寄っていただけました!!1日目は来場者様にお渡しするチラシを100部持って挑みましたがまさかの半日で無くなってしまいうくらい大盛況で、沢山の方に吉武の魅力・古民家の魅力を知っていただきました♪

2日間で、素敵な出会いがたくさんありました!これからも吉武が心を込めて贈ってきた建築をいろんな方に知っていただくため、展示会をはじめ、SNSでも沢山発信していきます◎

(営業部 山本)



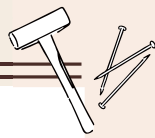

05 Yoshitake村御杖 果樹園・Yoshitake Farm完成

Yoshitake村御杖、母屋裏にある300坪の広大な敷地に果樹園とFarmが完成しました!!
 3月中頃から果樹園作りが始動。防草シートを敷き、動物除けフェンスを張って果樹園外周の整備。そして肥料を配合して土を肥やしていきました。畑作りはGWに本格的に始動。土壌を耕して表面を慣らし、畝立てしてマルチを張っていきました。果樹園には、キウイ、モモなど20種類の果樹の苗と桜の木、畑には、パプリカ、スイカ等17種類の野菜を植えました。今から収穫が楽しみです。
 また、SNS等で成長過程もお伝えしていきますね!お楽しみにお待ちください♪ (総務部 吉田)



06 『やまと姫マラソン2024inみつえ』最高でした!

私のマラソン仲間13人で、御杖村で開催されたマラソン大会『やまと姫マラソン2024』で走ってきました。今まで、たくさんの大会に出場してきましたが、おもてなしナンバーワン! 約10kmの伊勢本街道を走るコースで、途中エイドが4か所、アイスにぜんざい、豚汁いっぱい食べて、抽選会や温泉の入浴券迄ついていて、3000円!! 安すぎる~~村の職員さんと沿道からの村人の応援、こんなに楽しい大会はありません。10kmを約2時間かけて、自然を堪能しながら走りました。仲間も、満足度高く、また来たいと言っていました。村の運営スタッフの皆様、ありがとうございました!!それと、仲間との前夜祭は、もちろんBBQ!大自然の中で食べる肉は最高でした!

(代表取締役 吉田)



07 古民家物件情報 in御杖村桃俣地区

じょうしょう不動産



大阪から御杖村への玄関口「桃俣」地区で新規物件をお預かりしました。築36年の平屋建て住宅で、車数台が駐車できる前庭はバーベキュースペースとしても活用できます。裏庭には家庭菜園に適した35坪の畑があり、いろいろな野菜作りを楽しんでいただけます。全面道路を挟んですぐ向かいには透明度の高い清流の桃俣川が流れており、川遊びも満喫していただけます。
 (不動産部 昌島)



08 よったーくんグッズができました!!



よったーくんグッズができました!!知っている方、お渡しした方もいらっしゃると思いますが、少し前にトランプと温度計付きマグネットのグッズがあったのですが、新しくショルダーバックと夏に大活躍する折り畳み式のうちわが仲間入りしました!!7月の古民家イベント『祝賀祭』のノベルティを作ろうと企画が始まり、沢山の案・沢山のデザインの中から投票し決定しました!!

とっても満足のいく仕上がりになりました♪『祝賀祭』でプレゼント予定ですのでお楽しみに!(営業部 山本)



オシャレで
ええなあ〜

09 プレゼント企画ご応募ありがとうございました♪

前回の社外報、Vol.31にて開催した吉武初のプレゼント企画。16名の方にご参加いただきました!ご応募いただきありがとうございました!当選者は吉武工務店の公式Instagramにて、ライブ配信で発表させていただきました。プレゼント企画もライブ配信も全て初めての試み。とても緊張しました。プレゼント企画、皆さん楽しんでいただけていたら幸いです!

企画参加の条件であったアンケートでは、とても貴重なご意見を頂きました。いただいたご意見を元に、Yoshitake通信がより良いものになるよう今後とも頑張っていきます。また別のプレゼント企画も考案中ですので、告知が出た際はぜひご応募ください!

(営業部 塩垣)



10 吉武慰安旅行 in沖繩に行ってきます!!

今年は、吉武慰安旅行の年です!前回の旅行先は愛知県名古屋市でした。今回もレクリエーション委員会で話し合い行先を考えました。そして、今回の行先はなんと!!沖縄になりました!やったー♪日程は2泊3日で予定しています。沖縄といえばきれいな海や沖縄料理、観光名所、アクティビティ等たくさんあります。レクリエーション委員会が率先してスケジュール等考えています♪楽しい慰安旅行にしたいなと思っています◎また楽しかった思い出などをSNS等で投稿しますので是非ご覧ください♪(工事部 網)

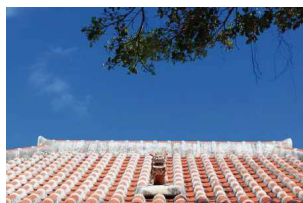

株式会社 吉武工務店

〒579-8064

大阪府東大阪市池島町1-6-52

TEL: 0120-072-985 / FAX: 072-985-5353

MAIL: info@yoshitake.ne.jp

HP: https://www.yoshitake.ne.jp/

04 Yoshitake 通信

-吉武工務店各種リンク-

ホームページ Instagram Facebook



-Yoshitake村各種リンク-

関西古民家LIFE Instagram Facebook



Yoshitake

心をこめた建築を贈ります

吉武工務店 イメージキャラクター
広報部長 よったーくん