

1

2024
Vol.34
winter

CONTENT

- 01 創業60周年のご挨拶
- 02 創業60周年祝賀会 ~感謝の輪を広げる会~
- 03 YOSHITAKE HISTORY
- 04 第37期決算報告会 及び 第38期経営方針発表会
- 05 来年に向けてYoshitake Farmを耕しました!
- 06 池島分譲地10号棟建築
- 07 M社様 増床工事
- 08 A様邸 田舎移住リノベーション工事着工
- 09 創業60周年祝賀会のその後
- 10 展示会に出展しました♪
知 お餅つき大会のご案内

Renewal & 創業60周年特別号

Yoshitake通信

株式会社吉武工務店 社外報

TOP NEWS

01

創業60周年のご挨拶

新春あけましておめでとうございます。昨年は多くの方々にお世話になりました。ありがとうございます。

先日は、弊社の創業60周年祝賀会「感謝の輪を広げる会」及び第37期決算報告会&第38期経営方針発表会に多くの方々のご参加を頂き、感謝しております。そして多くのお祝いや、ご祝辞を頂き、身の引き締まる思いです。二つの企画を同時開催したため、長時間になり、ご迷惑をおかけしました。祝賀会では、社員が企画を考え、準備と練習などを重ねてきましたが、何分と至らぬ点が多々あったかと思ひます。アンケートなどで、皆様のあたたかいメッセージを頂き吉武がワンチームとなり、100年企業へ向けた第一歩を踏み出す勇気を頂きました。

今回のyoshitake通信はリニューアルと共に、創業60周年特別号として60年の歴史やイベントの様子などを特集しております。ご拝読いただけたら幸いです。令和7年は感謝の輪を広げていくチーム吉武になって皆様と繋がっていきたいと思っております。

本年もどうぞよろしくお願い申し上げます。

(代表取締役 吉田)



02

創業60周年祝賀会 ~感謝の輪を広げる会~

11月15日にシェラトン都ホテルの素敵な宴会場をお借りし、創業60周年の祝賀会を開催いたしました!!
この日の為に、たくさんの準備をし、ようやく迎えた当日。吉武主催の初めてのパーティーなのに大きい会場も初めてでドタバタ。。。開場する前に、お土産の準備・画面の準備・照明の確認など会場のスタッフの皆様のご協力もありながら無事時間通りに開場できました!!



ご来賓の方にありがたいご祝辞、あたたかい乾杯の音頭をいただきパーティー開始です!!
ご祝辞、乾杯のご挨拶のお話を聞いて、吉武工務店は愛されているのだな、たくさんの方のおかげで60周年を迎えることができたのだなととても胸があつくなりました。



新入社員挨拶・内定者紹介では、皆様温かいまなざしでお話を聞いてくださったおかげで、新入社員も内定者もしっかりと皆様の前で挨拶をすることができました。

レクリエーションでは、昌島さんが司会をしてくださり、ビンゴ大会・利きビール・じゃんけん大会と大盛り上がり!!利きビールは開始時間が遅く、皆様酔っている中での挑戦で、6問中最多正解がまさかの2問(笑)次回やる機会があれば酔う前に開始してもいいなと思いました(笑)



最後は、サプライズダンスでAdoの唱を披露し、ヘトヘトの状態での山崎さんのあいさつでウケを取り、約60名の方に感謝を伝え無事パーティーが終了しました。たくさんの方に感謝の気持ちを込めたパーティーを開催することができてよかったです!次は100周年目指して頑張っていきます♪(営業部 山本)



YOSHITAKE HISTORY

これまでの歩み



移転

東大阪市池島町に本社移転



事業承継

吉田 丈彦が代表就任



50周年

創業50周年を迎える

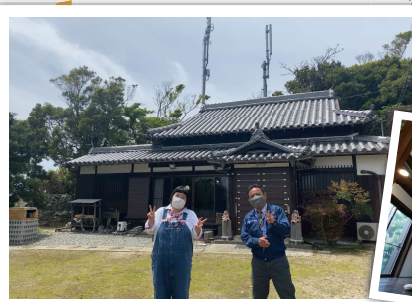

不動産事業

じょうしょう不動産オープン



1964

創業

大阪 長瀬で吉田 武夫が「吉田工務店」創業



1972

社名変更

株式会社吉武工務店に社名変更

1988

2004

オフィスリフォーム事業

自社ブランド『創造空間-Creative Office-』
自社モデルオフィス竣工



2011

2014

古民家事業

淡路島にてYoshitake村第1号竣工
古民家事業発足



2018

2020

キャラクター

よったー入社



2021

2023

古民家事業

奈良県御杖村にてYoshitake村御杖
第2号竣工

●
●
●

04

第37期決算報告会 及び 第38期経営方針発表会

11月15日(金)にシェラトン都ホテルにて第37期決算報告会 及び 第38期経営方針発表会を開催しました！今回は60周年と併せての開催だったため、例年の会議室とは違い、大きな宴会場での発表となりました。また、多くの方にご来場いただいた事もあり、社員全員が緊張しておりました。

決算報告会では、37期でどんなことを目標にしていたのかの振り返り、そして目標が達成できたところや、できなかったところ、全て嘘偽りなく発表させていただきました。経営方針発表会では、前期の反省を踏まえたうえでの38期の目標を発表させていただきました。有言実行できるよう、社員一同努力してまいります！

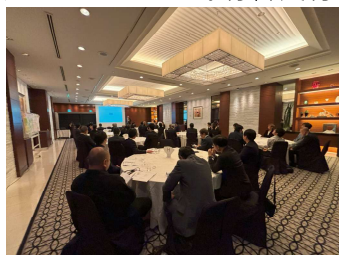

表彰式も一緒に行いました♪

経営方針発表会中に37期から始めた取り組みの一つ、ありがとうカードの表彰式を行いました。今回は一番多くありがとうを貰った人と、特別賞として一番ありがとうを届けた人の表彰をしました。

一番多く貰ったのは工事部の青木さん！社内でも率先して手伝いをしてくれるため、他の追随を許さないぶっちぎりの一位でした。そして一番ありがとうを届けたのは総務部の佳代さん！カードの枚数はもちろん、文章量も多く、いつも熱量高くありがとうを届けてくださいます。ありがとうカードは38期も継続中です。今期も、社員同士でありがとうを贈りあい、スローガンでもある『感謝の輪』を広げていきたいと思っております♪ (営業部 塩垣)



05

来年に向けてYoshitake Farmを耕しました！

11月9日、Yoshitake村御杖にファームの整備に行ってきました。その日、大阪ではまた暑さがぶり返していたのですが、御杖ではグッと気温が下がっていて、今年初のストーブをつけました。

本格的な冬になる前に、来年度に向け土づくりをしました。良い感じにふかふかになりました。耕運機操作もだいぶ慣れてきました。今年、たった一つしか赤くならなかったトマトは、来年リベンジ！他にどんな野菜を植えようか楽しみです。果樹もすくすくと成長しています。どんな野菜を植えるか、またSNS等でお知らせしますね！ (総務部 吉田)



06

池島分譲地10号棟建築

皆さまのおかげをもちまして沢山の方々に見学に来ていただき、良いお話も数件いただいている状況です。そして、現在は道路完成から電柱設置も完了しました。普段はあまり気にすることなく接している電柱を、何もない道路に穴を開けるところから運搬・設置・調整・電線繋ぎと各工程を見学することもでき一つ勉強になりました。

モデルハウスの『第一弾』に続きまして、お向かい角地の10号地というところに『第二弾』の新築住宅の建築を開始しました。敷地面積は33坪でモデルハウスより少し小さいですが、土地の形や向きなどに合わせて間取りや駐車スペースの形状はモデルハウスとはまた違った仕上がりとなっております。皆さまのお手元に本紙が届くころには完成しておりますので、お時間許される方は、ぜひぜひ見学にお越しいただき、モデルハウスとの違いを比べてみてください。お待ちしております。

(不動産部 昌島)



07

M社様 増床工事

八尾市山賀町にある塗装機器関連の製造販売を行っている工場の2階部分を増床する工事をご依頼いただきました。最近弊社ホームページをご覧いただいたお客様から、工場内の増床を検討しているとのことのお問い合わせが増えてきております。鉄骨工事からスタートし、まず既存の鉄骨に新しい鉄骨梁を接合させるための鋼板を取り付け、梁を施工しました。続いて、鉄部の塗装、電気配線・照明器具取付工事を行い、最後にデッキプレートの上に構造用合板を張り、工事が完了しました。この合板が床の仕上がりになります。物を置くスペースがさらに増え、製造作業の効率化が図れそうです。(工事部 青木)

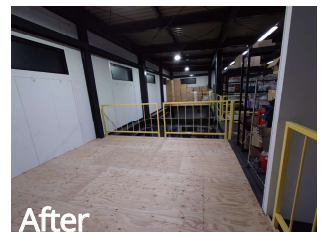
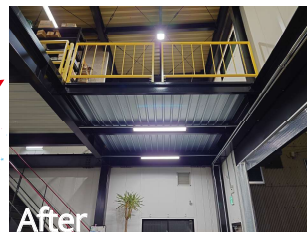
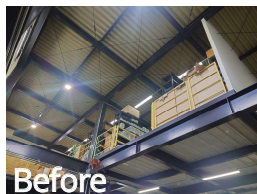

08

A様邸 田舎移住リノベーション工事着工

前回のYoshitake通信(10月号)でご紹介した奈良県宇陀市室生の2階建住宅の改修工事が、11月より着工いたしました!内装解体工事からスタートさせ、まずは浴室周りから解体作業を行いました。続いて、新しくLDKになる箇所の天井解体を行い、天井を落とすと、丸太梁を使った小屋組が見えるようになりました。この丸太梁を生かした新しい天井を造作していきます。内装解体をしていて思ったのですが、昔の建物ということもあり、浴室周りや居室の天井・壁に断熱材が入っておりませんでした。この地域は冬がかなり冷え込むため、断熱材を新たに施工し、仕上げ材を張る予定です。これから冬本番となり、現場への道中も凍結で滑りやすくなることが考えられるため、安全に十分注意し、工事を進めてまいります。(工事部 青木)

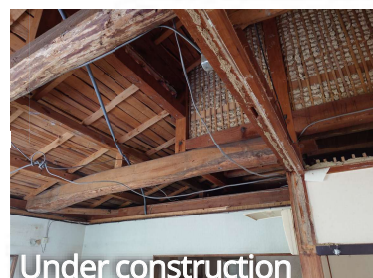

09 創業60周年祝賀会のその後

創業60周年祝賀会後は、吉武社員だけで2次会に行ってきました!!祝賀会での反省会をしたあとは、ありがとうカードの表彰、余っている景品をかけたじゃんけん大会で大盛り上がり!!大きい会場での初めてのパーティーで、全員緊張してたため、無事終わったことでホッとして、お酒の周りが早かった気がします(笑)夏の慰安旅行ぶりの社員全員での飲み会でとっても楽しかったです♪(営業部 山本)



10 展示会に出展しました♪

11月6日と7日の2日間、マイドームおおさかで行われた『テクノメッセ東大阪2024』と、12月6日に大阪産業創造館で行われた『空間プロデュース展2024 winter』に出展しました!今回も自社ブランドである「創造空間 - creative office-」と「古民家企業保養所」を中心に提案させていただきました。

イベント会場には大阪・関西万博の公式キャラクター「ミャクミャク」の姿もあり、思わず一枚パシャリ!この展示会で少しでも吉武の魅力をお伝えできていれば幸いです!
(営業部 塩垣)

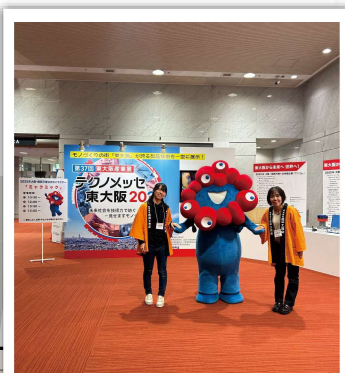

知 \毎年恒例!/ お餅つき大会のご案内

今年も開催します!!お餅つき大会!!
例年より1日早く、開催日は12月28日(土)です。
毎年、お客様や企業様、地域の方々や社員の家族などたくさんの方にご参加いただいております。つきたてのお餅はとて柔らかく、伸びる食感なめらかな舌触りは格別で、すごく美味しいです!!年末でお忙しい時期と存じますが、少しの時間でもぜひお立ち寄りください!そして、つきたてのお餅を食べてくださいね!!お待ちしております!!
(総務部 吉田)

【日時】
2024年12月28日(土) 9:00~12:00頃
【場所】
東大阪市池島町1-6-52 (株)吉武工務店倉庫内



株式会社 吉武工務店

〒579-8064

大阪府東大阪市池島町1-6-52

TEL: 0120-072-985 / FAX: 072-985-5353

MAIL: info@yoshitake.ne.jp

HP: https://www.yoshitake.ne.jp/

-吉武工務店各種リンク-



-Yoshitake村各種リンク-



吉武工務店 イメージキャラクター
広報部長 よったーくん

Yoshitake
—心をごめた建築を贈ります—